

ANMELDUNG UND KONTAKT

Prof. A. J. Dormann
Chefarzt Medizinische Klinik Holweide
Gastroenterologie Kliniken der Stadt Köln gGmbH
Standorte Merheim und Holweide

Neufelder Straße 32
51067 Köln

Tel.: 02 21 / 89 07 - 26 02
Fax 02 21 / 89 07 - 27 99

Teilnahmegebühr 50 €

PARTNER DER SONOAKADEMIE

Das Symposium der SonoAkademie Rheinland e.V. wird unterstützt durch folgende Firmen:

HITACHI
Inspire the Next

PHILIPS
FALK FOUNDATION 1.500 €
BRACCO 750 €

VERANSTALTUNGORT

Krankenhaus Holweide
Neufelder Straße 32
51067 Köln

Anfahrtskizze



Anreise mit öffentlichen Verkehrsmitteln:

Straßenbahn: Linie 3 und 18, Haltestelle Neufelder Str.
Bus: Linie 154, Haltestelle Heinz-Kühn-Str.

Anfahrt mit PKW über die Autobahn A 3 (Oberhausen / Frankfurt):

Autobahnabfahrt Nr. 26 Köln- Dellbrück,
links auf die Bergisch Gladbacher Straße und dem
Hinweisschild Krankenhaus folgen.

Anfahrt mit PKW über die Autobahn A 4 (Aachen / Olpe):

Autobahnabfahrt Nr. 18 Bergisch Gladbach / Refrath,
danach Olpenener Straße (B 55) Köln - Brück stadteinwärts,
nach 300 m rechts abbiegen auf den Brücker Mausepfad,
nach ca. 5 km links in die Neufelder Straße.



2020

SONOGRAPHIE-SYMPOSIUM

der SonoAkademie Rheinland e.V.

Praxisworkshop mit
Live-Schall
als DEGUM-Refresherkurs

22. April 2020
13:00 Uhr bis 19:30 Uhr

Krankenhaus Holweide
Kliniken der Stadt Köln

Eine Anerkennung ist bei der Ärztekammer Nordrhein beantragt.



CME-Fortbildungspunkte beantragt.

SEHR GEEHRTE KOLLEGINNEN UND KOLLEGEN,

nach einer erfolgreichen Veranstaltung im vergangenen Jahr, freuen wir uns, Sie auch 2020 zur SonoAkademie Rheinland einladen zu können.

Wie auch in der Vergangenheit wollen wir - die fünf Kliniken der Akademie - Ihnen ein hochwertiges Fortbildungsprogramm bieten.

In Zusammenarbeit mit der Deutschen Gesellschaft für Ultraschall in der Medizin (DEGUM) steht auch die diesjährige Veranstaltung ganz unter dem Motto „Klinische Sonographie in der täglichen Praxis“.

An fünf verschiedenen Stationen sollen mit Ihnen an High-End-Sonographiegeräten unter Anleitung erfahrener Kollegen (w/m/d) theoretische Grundlagen demonstriert und häufige und anspruchsvolle Fragestellungen mit Hilfe von praktischen Tipps und Tricks beantwortet werden.

Die Veranstaltung richtet sich sowohl an Erfahrene, die ihr Wissen vertiefen und auch an Einsteiger, die ihre Ultraschallskills erweitern wollen.

Abschließend laden wir Sie zu spannenden und lehrreichen gemeinsamen Falldiskussionen ein.

Auf einen interessanten Tag in Köln freuen sich

**Arno J. Dormann,
Alban Schulte-Fischedick**

Und alle Mitglieder der SonoAkademie

PROGRAMM

- 13.00 – 13.15 Uhr **Begrüßung und Einführung**
- 13.15 – 15.00 Uhr **Kurzvorträge und praktische Übungen**
- 15.00 - 15.30 Uhr **Pause mit Besuch der Industrieausstellung**
und
- 15.30 – 18.30 Uhr **Live-Schall in Kleingruppen**

Station 1 Schilddrüse

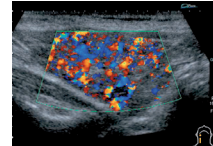

Station 2 FAST

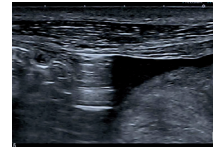

Station 3 Pankreas

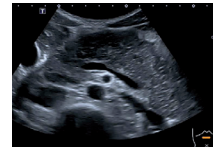

Station 4 Darm

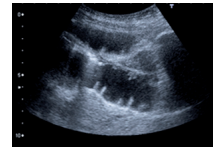

Station 5 Gefäße



Die Teilnehmer rotieren von Station zu Station.

- 18.30 – 19.30 Uhr **Falldiskussion, Quiz und Preisverleihung**

REFERENTEN, VORSITZENDE, TUTOREN

**Prof. Dr. Arno J. Dormann,
Dr. Gabor Kalmar,
Dr. Tanja Toermer,
Dr. Erdál Yesilkaya**

Medizinische Klinik Köln-Holweide,
Gastroenterologie Kliniken der Stadt Köln gGmbH
Standorte Merheim und Holweide,
Lehrkrankenhaus der Universität Köln

Prof. Dr. Mark Oette

Klinik für Allgemeine Innere Medizin, Gastroenterologie und Infektiologie,
Krankenhaus der Augustinerinnen Köln,
Lehrkrankenhaus der Universität Köln

Dr. med. Alban Schulte-Fischedick

Gastroenterologie
Marien-Hospital Euskirchen,
Lehrkrankenhaus der Universität Bonn

**Dr. Jürgen Tudyka,
Dr. Reinhard Künstler**

Klinik für Innere Medizin – Gastroenterologie,
Heilig Geist Krankenhaus Köln,
Lehrkrankenhaus der Universität Köln

PD Dr. Jürgen von Schönfeld

Klinik für Innere Medizin, Klinik für Neurologie
Marien-Krankenhaus Bergisch Gladbach,
Lehrkrankenhaus der Universität Köln

Dr. Bernd Krakamp

Ehemals Medizinische Klinik
Krankenhaus Merheim